plankad, och förkortad av Dicken Hedrenius

ELEKTRISK

känd genom "Marcus & Martinus" (de norska tvillingarna Gunnarsen, födda 2022) och gästartisten "Katastrofe".

Ida Fjeld & Erik Werdahl (2015)

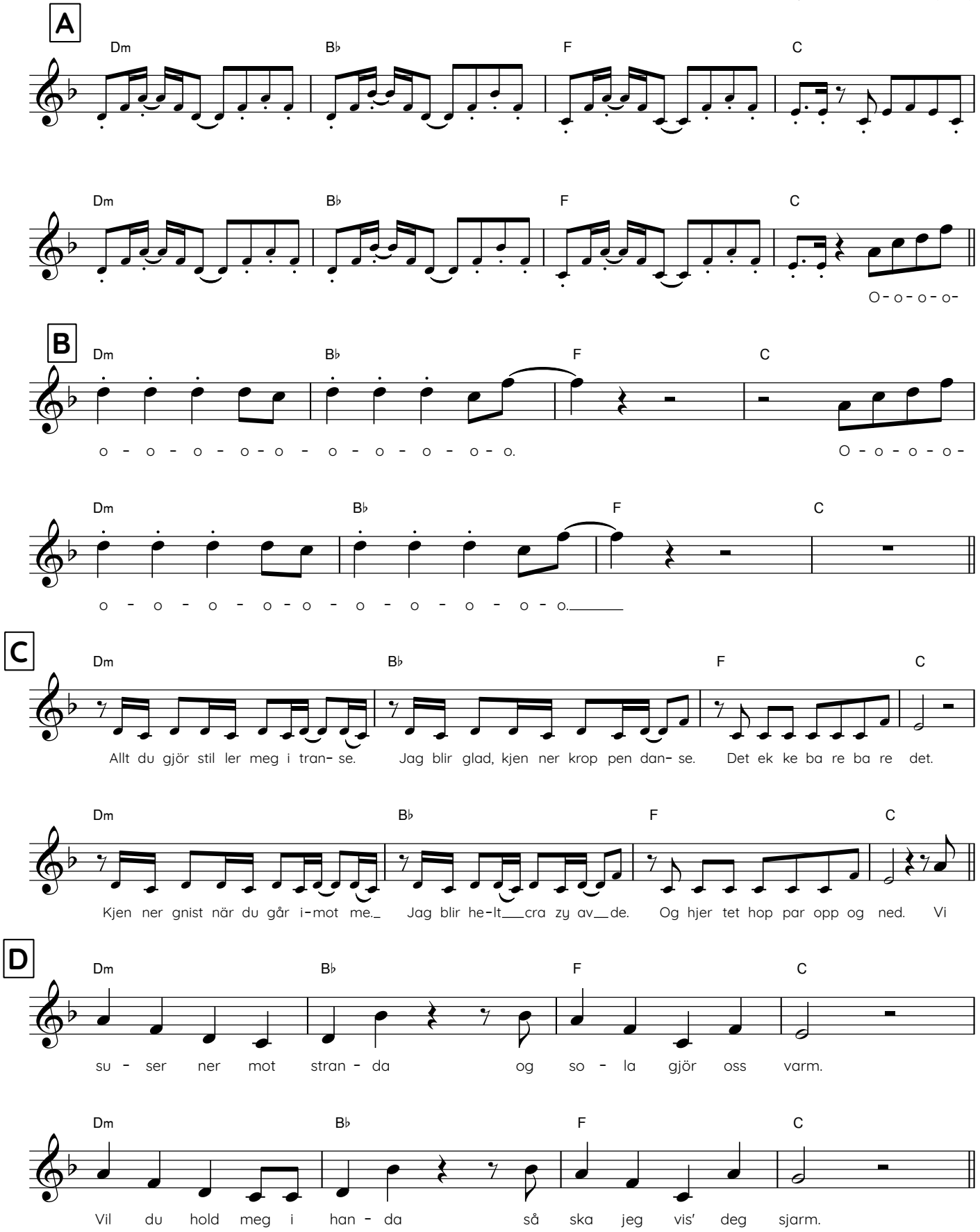

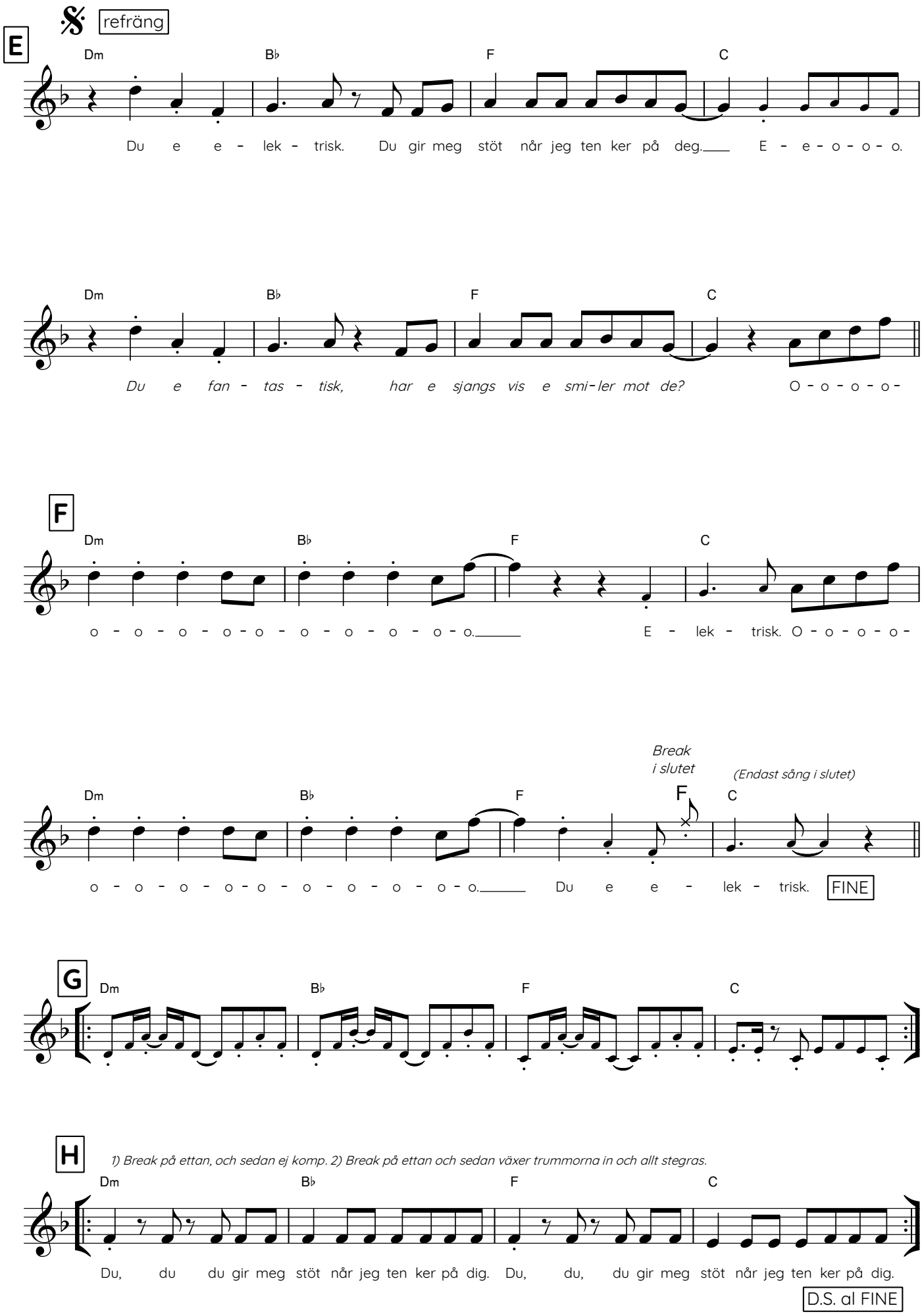
refräng
E
Dm Bb F C
Du e e - lek - trisk. Du gir meg stöt når jeg ten ker på deg. E - e - o - o - o.
Du e fan - tas - tisk, har e sjangs vis e smi-ler mot de? O - o - o - o -
F
o - o - o - o - o - o - o - o - o - o.
E - lek - trisk. O - o - o - o -
Break i slutet
(Endast sång i slutet)
o - o - o - o - o - o - o - o - o - o.
Du e e - lek - trisk.
FINE
G
H
1) Break på ettan, och sedan ej komp. 2) Break på ettan och sedan växer trummorna in och allt stegras.
Du, du du gir meg stöt når jeg ten ker på dig. Du, du, du gir meg stöt når jeg ten ker på dig.
D.S. al FINE