För sant för att vara bra
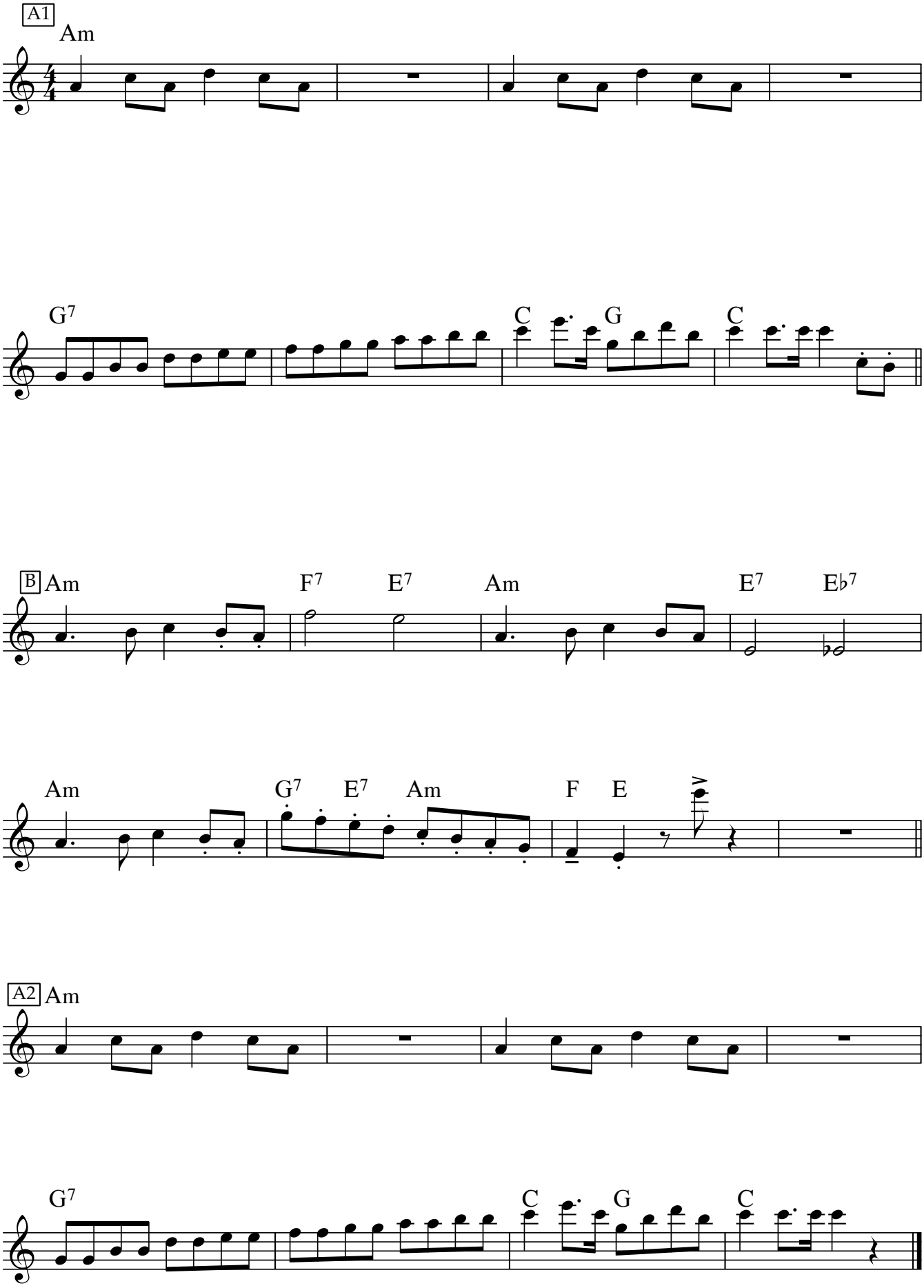
Dicken Hedrenius